

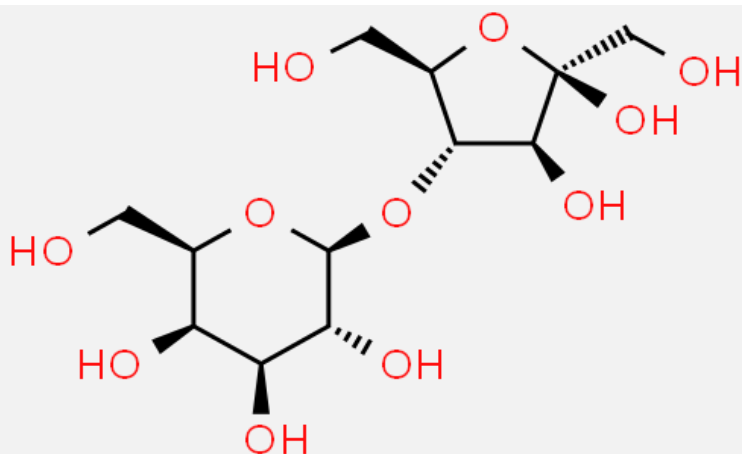

# Lactulosa Solución 67%



PM: 342.297 g/mol

## Acción Terapéutica

Isómero de la lactosa, a nivel de intestino drena agua hacia el la luz intestinal y a nivel hepático extrae amoniaco del cuerpo. Es usado en el tratamiento del estreñimiento y la encefalopatía hepática.



**No. CAS**

**4618-18-2**



**Servicios**

Asistencia Técnica y Regulatoria

**FARMACÉUTICOS**